

ภาคผนวก



ภาพที่ 1 ลงพื้นที่เก็บตัวอย่างแพะ



ภาพที่ 2 ตัวอย่างเลือดแพะ

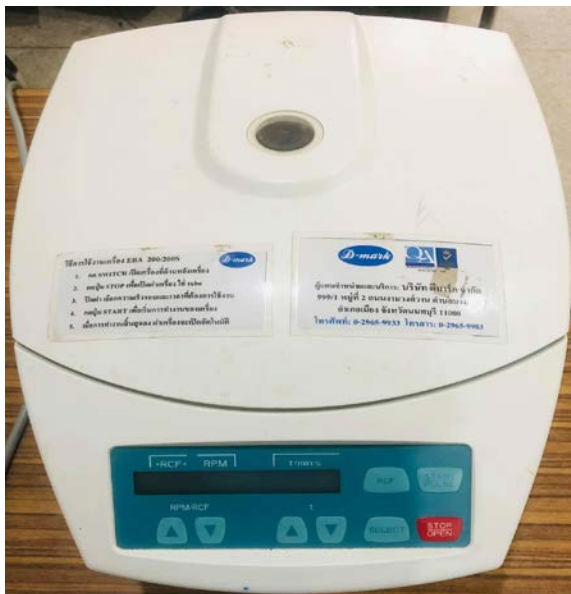

ภาพที่ 3 เครื่องปั่นเหวี่ยง (Centrifuge)



ภาพที่ 4 ไมโครปิเปต (Micropipette)



ภาพที่ 5 น้ำยา Rose Bengal test (RBT) และ แอนติเจนบรูเซลโลซิส ชนิดทดสอบโรสเบงกอล

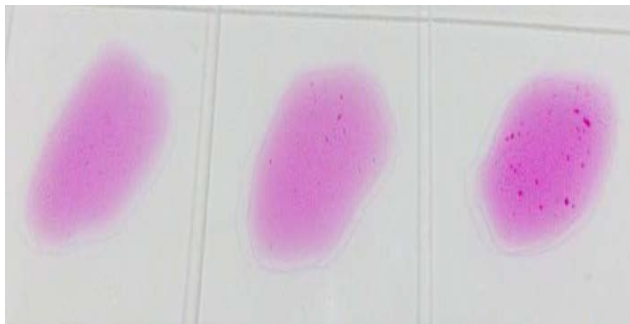

ภาพที่ 6 ลักษณะของการหยดซีรั่ม น้ำยา Rose Bengal test (RBT) และแอนติเจนบรูเซลโลซิส ใช้ไม้จิ้มฟันคนให้เข้ากัน



ภาพที่ 6 ลงพื้นที่สอบถามเกษตรกรเลี้ยงแพะ



ภาพที่ 7 ทำแบบสอบถามเกษตรกรผู้เลี้ยงแพะ และให้คำแนะนำ