



การศึกษาและออกแบบระบบ
ของห้องประชุมด้วย AppSheet

สาขาระบบสารสนเทศเพื่อการจัดการ
คณะวิทยาศาสตร์และเทคโนโลยี
มหาวิทยาลัยราชภัฏนครราชสีมา

นำเสนอโดย

นางสาว ทิพานัน อิมพิมาย

6340214110

ข้อมูลทั่วไปของสถาน ประกอบการ

โรงพยาบาลค่ายสุรนารี

ที่ตั้ง : โรงพยาบาลค่ายสุรนารี 211 ถ.พืชมูละเจียด
ต.หนองไผ่ล้อม อ.เมือง จ.นครราชสีมา 30000

โทรศัพท์ : 0-4400-3663

เว็บไซต์ : <http://www.fsh.mi.th/>

Facebook : โรงพยาบาลค่ายสุรนารี

Email. : [srnr_homepage@hotmail.com](mailto:srn_r_homepage@hotmail.com)

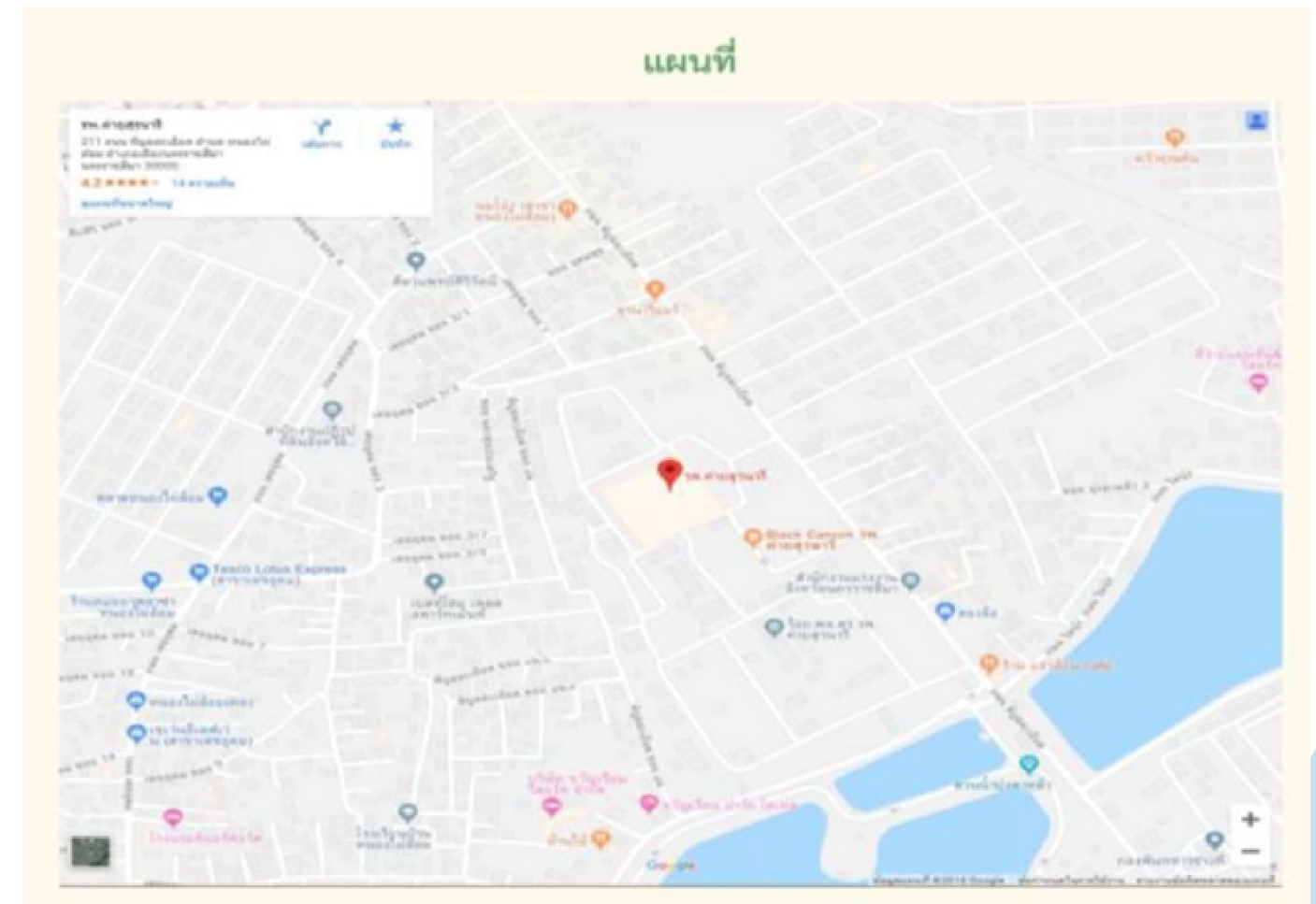
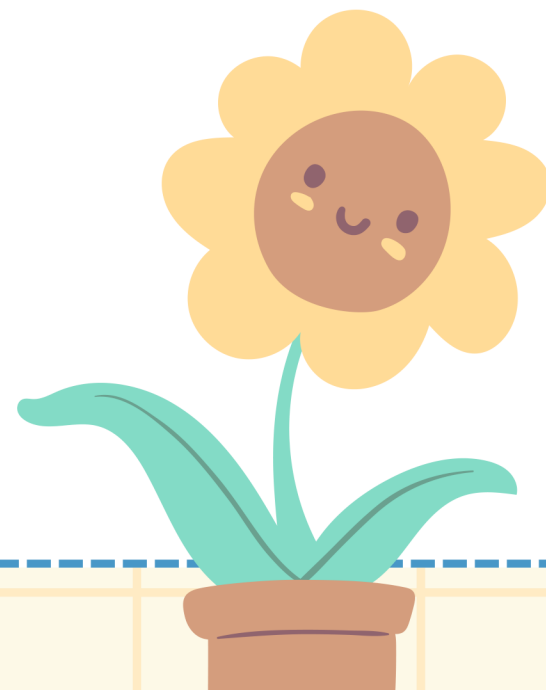
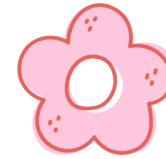

บทคัดย่อ

โรงพยาบาลค่ายสุรนารีเป็นโรงพยาบาลทหารบก ภายใต้การกำกับดูแลของกองทัพภาคที่ 2 และกรม แพทย์ทหารบกเป็นรพ.ทั่วไปอัตรา 400 เตียงแต่รับจริง 200 เตียง มีขีดความสามารถระดับทุติยภูมิ โดยมีแพทย์ เฉพาะทางหลายสาขา เช่น สูตินรีเวชกรรม กุมารเวชกรรม อายุรกรรม ศัลยกรรม และศัลยกรรมกระดูกและข้อ เป็นต้น

ประวัติความเป็นมาของ สถานประกอบการ

โรงพยาบาลค่ายสุรนารี เป็นโรงพยาบาลประจำกองทัพภาคที่ 2 ค่ายสุรนารี จังหวัดนครราชสีมา ในสังกัดกองทัพบก โรงพยาบาลค่ายสุรนารี เริ่มก่อตั้งครั้งแรกโดยเริ่มจากหน่วยรักษาพยาบาลเล็ก ขึ้นกับกองทหารบกเมืองนครราชสีมา ในปีพุทธศักราช 2443 ต่อมาได้มีการขยายกำลังทหารและย้ายที่ตั้งกรมทหารตั้งที่ค่ายสุรนารีและได้เปลี่ยนเป็นกองร้อยเสนารักษากองพลทหารบกที่ 5 ในพุทธศักราช 2468 เมื่อถึงปีพุทธศักราช 2511 พระบาทสมเด็จพระเจ้าอยู่หัว รัชกาลที่ 9 ทรงพระกรุณาโปรดเกล้าโปรดกระหม่อมพระราชทานชื่อว่า โรงพยาบาลสุรนารี ในวันที่ 25 ธันวาคม 2511 ต่อมาปีพุทธศักราช 2517 กองทัพบกได้ขอพระราชทานเติมคำว่า ค่าย ลงหลังคำว่าโรงพยาบาล จึงได้เปลี่ยนชื่อเป็น โรงพยาบาลค่ายสุรนารี

วัตถุประสงค์

1. เพื่อศึกษาการทำงานภายในสถานประกอบการ
2. เพื่อจัดทำแอปนี้ให้สามารถนำไปใช้งานได้

ประโยชน์ที่ได้รู้จากการปฏิบัติงาน



เรียนรู้การพัฒนาตัวเองที่จะทำงานร่วมกับผู้อื่น รับผิดชอบและ
มั่นใจในตนเองมากขึ้น ซึ่งเป็นคุณสมบัติที่พึงประสงค์ของสถาน
ประกอบการเรียนรู้ทักษะต่างๆ ที่จำเป็นต่อการปฏิบัติงานและ
เกิดทักษะการสื่อสาร

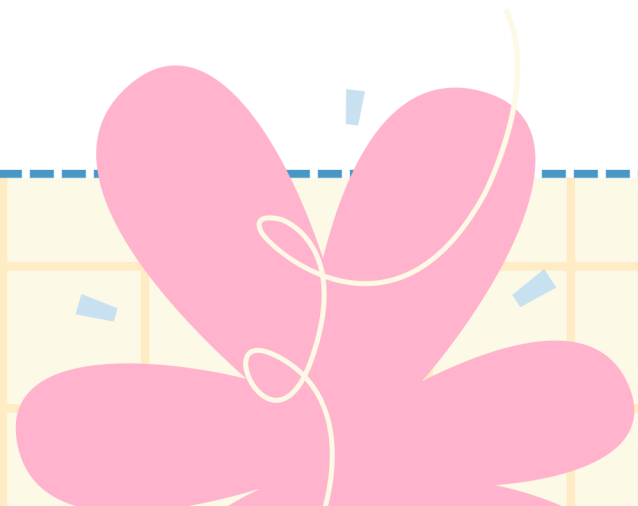
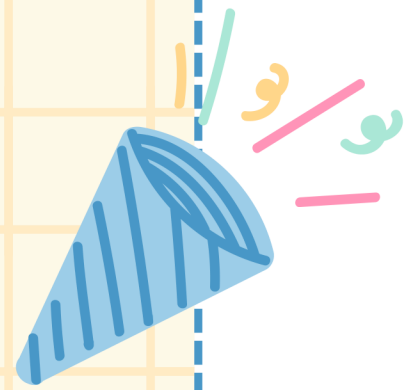

ขั้นก่อนการทำงาน

1. การการศึกษาสภาพปัญหาเดิมและเก็บข้อมูลความต้องการของระบบงาน
2. การวิเคราะห์และออกแบบ AppSheet
3. การพัฒนาระบบ
4. สรุปและจัดทำรายงาน

ภาพแสดงผลการทำงาน



12/04/2024

ห้องประชุมที่จอง

วัน/เดือน/ปี ที่จองห้องประชุม*

12/04/2024

ตั้งแต่เวลา*

08:49:27

ถึงเวลา*

08:49:27

ห้องชื่อการประชุม

ชื่อ-สกุล ผู้จอง

Search Calendar

Day Week Month

< มีนาคม 2024 >

อ.	พ.	พท.
05	06	07
12	13	14
19	20	21
26	27	28

Search Calendar

ห้องประชุมแก้วเจ้าจอม ชั้น 2 อาคารสุรนารี

ห้องประชุมที่จอง

ห้องประชุมแก้วเจ้าจอม ชั้น 2 อาคารสุรนารี

วัน/เดือน/ปี ที่ดำเนินการ

28/3/2024

วัน/เดือน/ปี ที่จองห้องประชุม

29/3/2024

ตั้งแต่เวลา

10:00:00

ถึงเวลา

11:11:11

ห้องชื่อการประชุม

ประชุมรีดรี

ชื่อ-สกุล ผู้จอง

ทิพามัน

User Settings Options

ห้องประชุมที่จอง

	TYPE	KEY?	LABEL?	FORMULA	SHOW?	EDITABLE?	REQUIRE?	INITI
	Number	<input type="checkbox"/>	<input type="checkbox"/>	=	<input type="checkbox"/>	<input type="checkbox"/>	<input type="checkbox"/>	=
องปร	Show	<input type="checkbox"/>	<input type="checkbox"/>	=	<input checked="" type="checkbox"/>	<input type="checkbox"/>	<input type="checkbox"/>	=
	Show	<input type="checkbox"/>	<input type="checkbox"/>	=	<input type="checkbox"/>	<input type="checkbox"/>	<input type="checkbox"/>	=
	Text	<input checked="" type="checkbox"/>	<input type="checkbox"/>	=	<input type="checkbox"/>	<input checked="" type="checkbox"/>	<input checked="" type="checkbox"/>	=
ร	Date	<input type="checkbox"/>	<input type="checkbox"/>	=	<input checked="" type="checkbox"/>	<input type="checkbox"/>	<input checked="" type="checkbox"/>	=
	Time	<input type="checkbox"/>	<input type="checkbox"/>	=	<input type="checkbox"/>	<input checked="" type="checkbox"/>	<input checked="" type="checkbox"/>	=
	Enum	<input type="checkbox"/>	<input checked="" type="checkbox"/>	=	<input checked="" type="checkbox"/>	<input checked="" type="checkbox"/>	<input type="checkbox"/>	=
ประชุม	Date	<input type="checkbox"/>	<input type="checkbox"/>	=	<input checked="" type="checkbox"/>	<input checked="" type="checkbox"/>	<input checked="" type="checkbox"/>	=
	Time	<input type="checkbox"/>	<input type="checkbox"/>	=	<input checked="" type="checkbox"/>	<input checked="" type="checkbox"/>	<input checked="" type="checkbox"/>	=
	Time	<input type="checkbox"/>	<input type="checkbox"/>	=	<input checked="" type="checkbox"/>	<input checked="" type="checkbox"/>	<input checked="" type="checkbox"/>	=

สรุปการดำเนินงาน

การศึกษาและออกแบบระบบห้องประชุมด้วย Appsheet



ได้มีการทดลองใช้งานจริง

จากพนักงานและผู้ดูแลห้องประชุม มีความพึงพอใจในการใช้งานระบบ





THANK YOU